

Legende			
	Stahlbeton	OK	Oberkante
	Mauerwerk	UK	Unterkante
	Unbewehrter Beton	VK	Vorderkante
	Isotiergerüst	VKR	Vorderkante roh
	Vorsatzschale Klinker	VKF	Vorderkante fertig
	Leichtbeton	UZ	Unterzug
	Leichte Trennwand	BR	Bildungshöhe
	Holzbauteil	OKRFB	OK Fertigfußboden
	Dämmstoffe weich	OKRFB	OK Rohboden
	Dämmstoffe hart	UKRFD	UK Fertigdecke
	Metalle	UKRD	UK Rohdecke
	WSMA Wandschlitzausparung	NA	Notausgang
	WD Wandschlitzausparung	BA	Bodenablauf
	DD Deckendurchbruch	DA	Dachablauf
	BD Bodendurchbruch	RR	Regenrinne
	KB Kombination Boden / Decke	LD	Lichter Durchgang
	Bauteil oberhalb/hinter Schnittebene	RW	Rettungsweg
	Bauteil verdeckt	RS + s	Rauchschutz u. Selbstschließend
		d + s	Dicht- u. Selbstschließend
		PU	Putz
		SB	Sichtbeton
		FL	Fliesen
		PU + FL	Putz + Fliesen

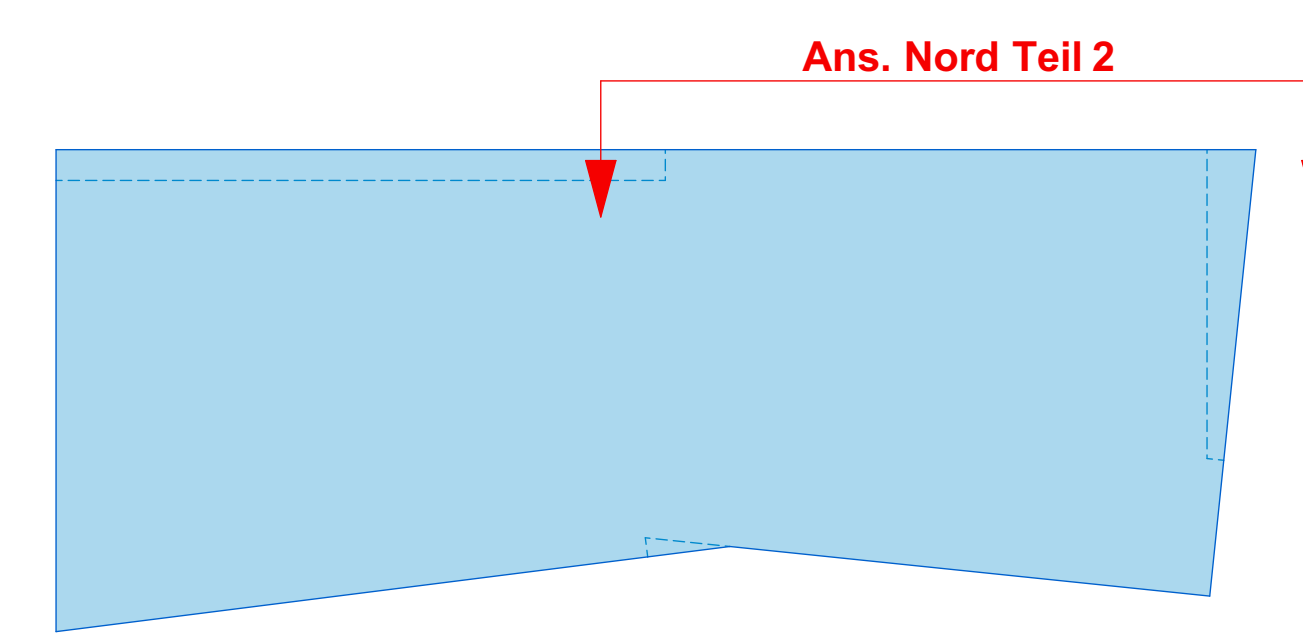
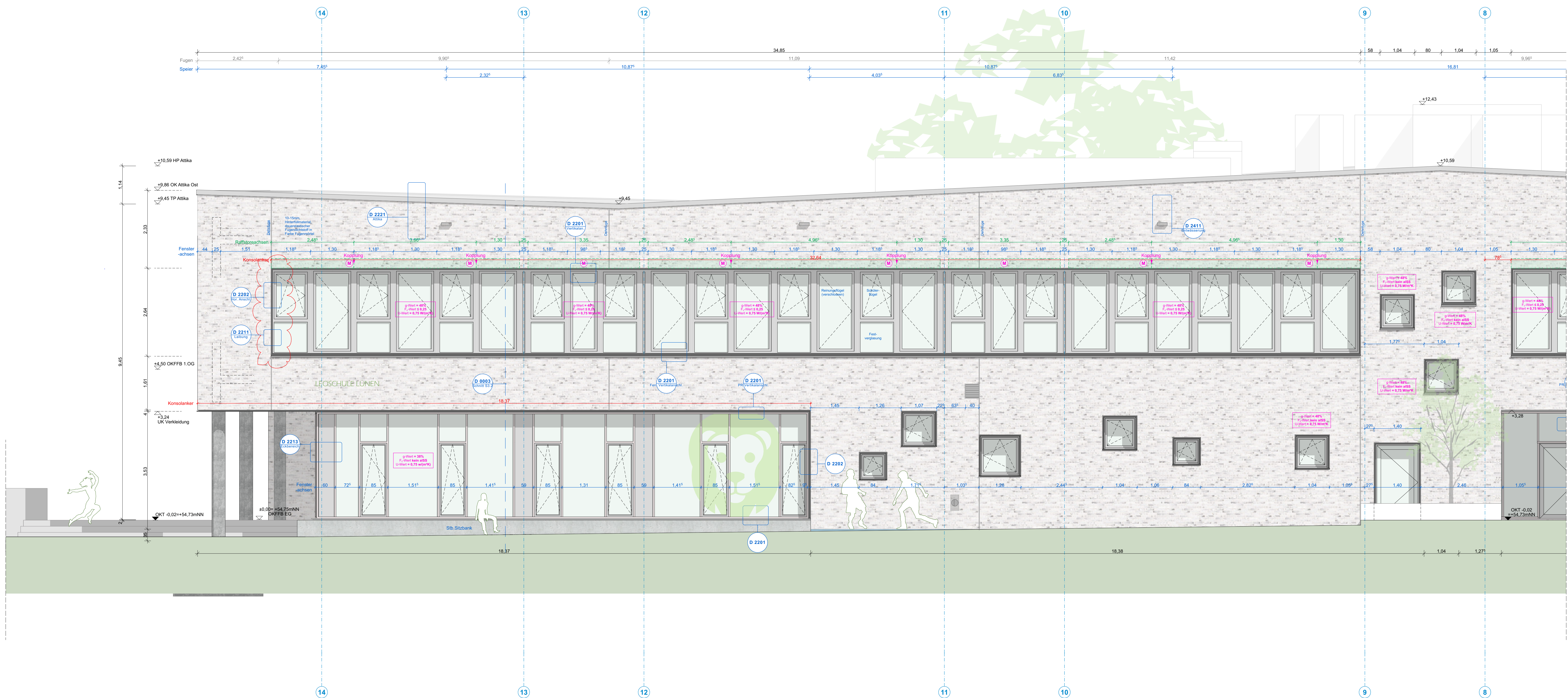

Alle Maße und Angaben sind vor der Ausführung und Fertigung verantwortlich zu prüfen. Dieser Plan gilt nur in Verbindung mit den weiteren Architektenausführungsplänen sowie den Statik- und Haustechnikplänen. Unstimmigkeiten, auch bezüglich der vorhandenen Vorgaben der Baustelle, sind umgehend mit den Architekten zu klären. Es gilt jeweils der Plan mit dem höheren Index. Eine Weitergabe dieser Zeichnung, ihres Inhalts, oder Vervielfältigung, gleich mit welchem Verfahren, ist ohne die schriftliche Zustimmung der Architekten unzulässig. Höhenangaben aller Ausparungen beziehen sich auf OKRFB. Angaben der Türöffnungen als Rohbreite sowie Rohhöhe von OKRFB.

Plannummer	1745-5-AR-AP-A-NO-2-06-F
Projektphase	Planung
Entwurf	Entwurf
Darstellung	Darstellung
Prüfung	Prüfung
Freigegeben	Freigegeben
Planautor	Planautor

Ausführungsplanung



Projekt **Neubau einer Grundschule Leoschule Lünen**
Bismarckstraße 1
44532 Lünen

Bauherr **ZGL**
Stadtbetrieb Zentrale Gebäudebewirtschaftung Lünen
Willy-Brandt-Platz 5
44532 Lünen
Tel. 02306 | 104-0

Architekt

Planinhalt	Ansicht Nord Teil 2		
Maßstab	Einheit	Blattformat	Ausgabedatum
1:50	m/cm	1189/841	19.03.2026

Unterschrift / Datum **Anlage zum LV - Nur zur Angebotskalkulation**

Bauherr _____ Architekt _____